

L26

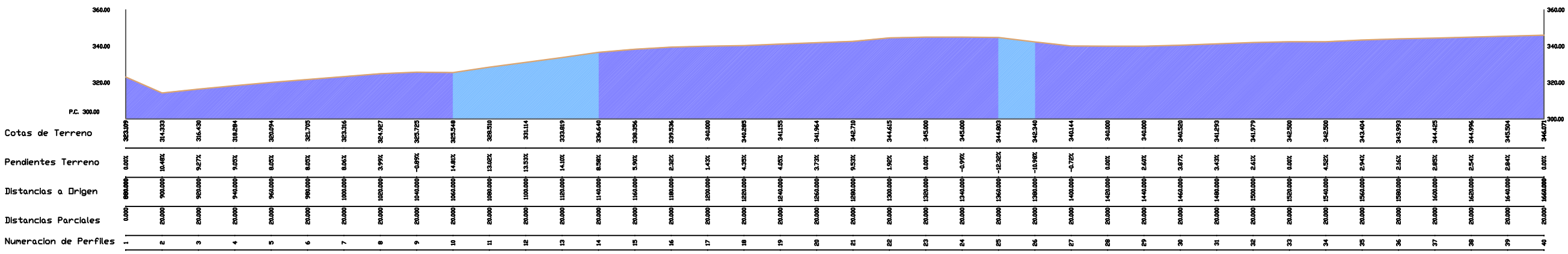

PENDIENTES DEL TERRENO		
GRAFICO	DESCRIPCION	
<div></div>	PENDIENTES 0 - 12%	(83.85% del área total)
<div></div>	PENDIENTES 12 - 20%	(11.82% del área total)
<div></div>	PENDIENTES 20 - 30%	(3.23% del área total)
<div></div>	PENDIENTES 30 - 40%	(0.80% del área total)
<div></div>	PENDIENTES 40 - 50%	(0.22% del área total)
<div></div>	PENDIENTES 50 - 60%	(0.07% del área total)

PERFIL NATURAL DEL TERRENO

L27

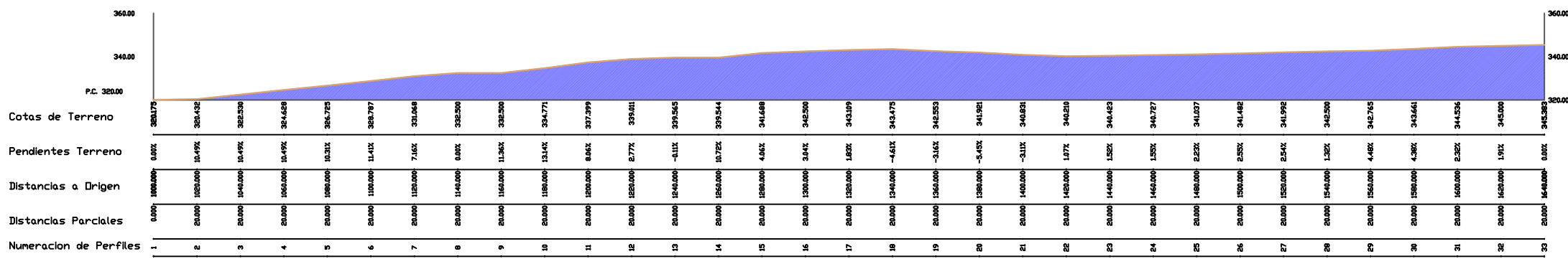

L28

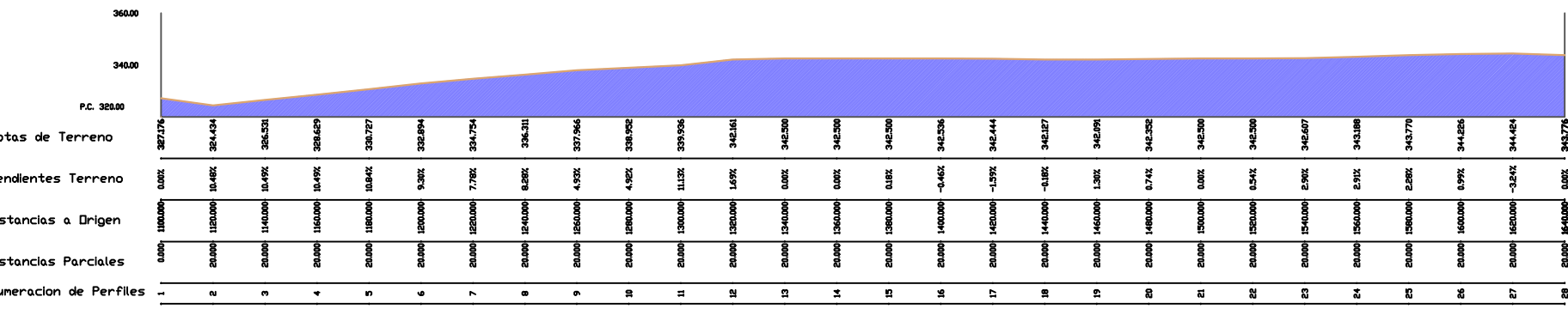

L29

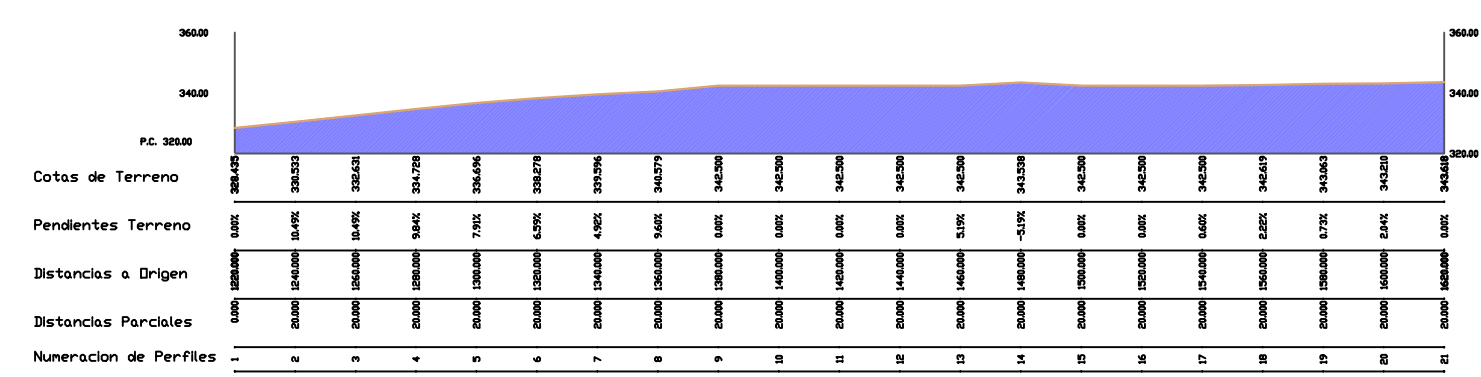

L30

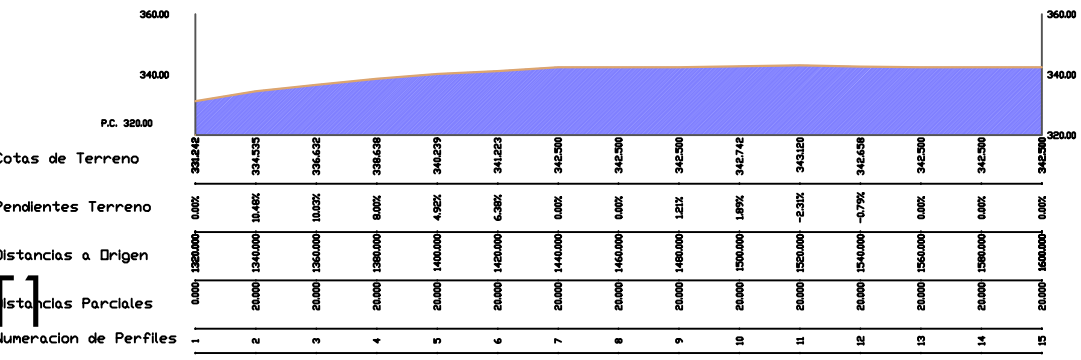

L31

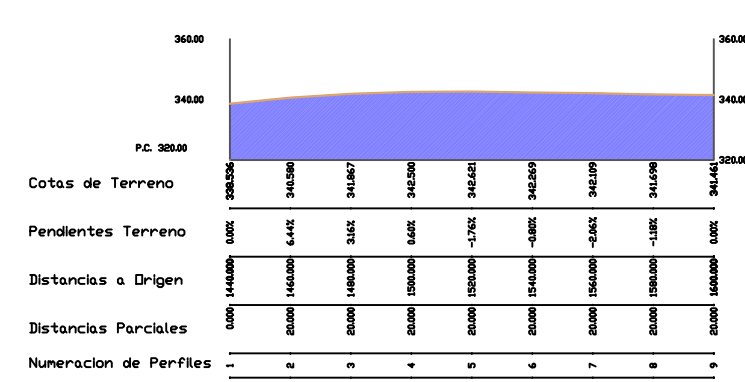

L32

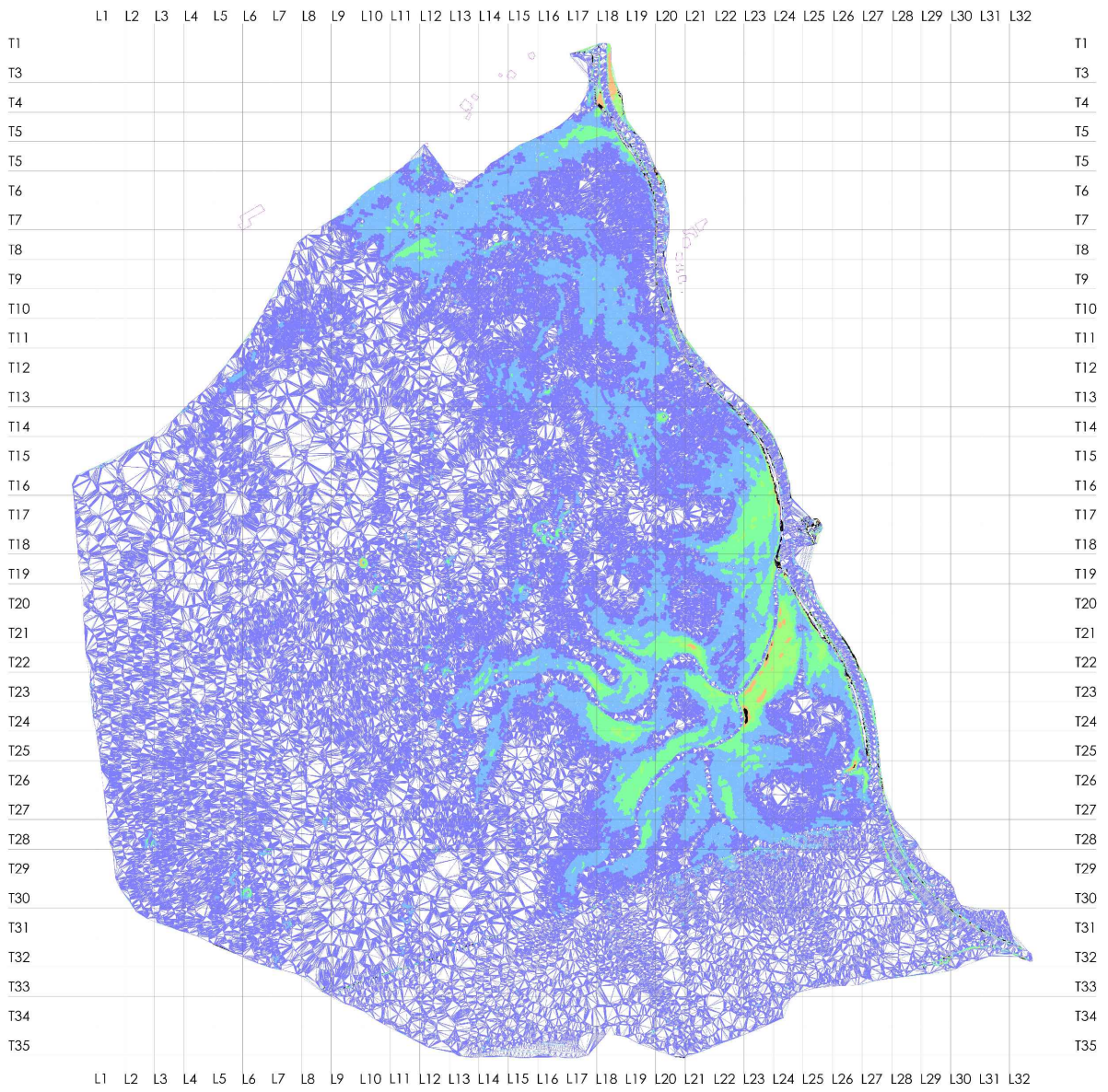
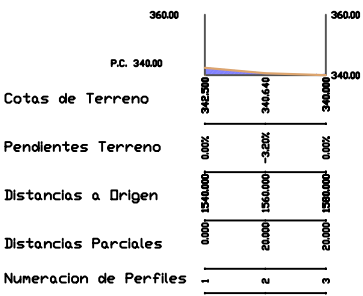

Urbanismo
MODIFICACIÓN PARCIAL DEL PLAN PARCIAL DE ORDENACIÓN DEL SECTOR SURO 05. LLANOS DE LA SIERRA, COIN.

Nombre del plano
PERFILES NATURALES DEL TERRENO. LONGITUDINALES L26 A L32

Situación
LLANOS DE LA SIERRA, COIN.

Tamaño plano
A1

Nº plano
10.5

Escala
1/2500

Fecha
AGOSTO 2023

PROMOTOR

NATURE CALL INITIATIVES S.L.

EQUIPO REDACTOR

ANTONIO M. FERNÁNDEZ BORDES
Arquitecto

VIRGINIA FERNÁNDEZ ESLAVA
Arquitecta

FIRMA

FIRMA

